

2023.10

고객이 원하는 가치를 창조하는 기업



주식회사 H&H 엘리베이터

승강기 관리 방법 및 계획서

Tel : 031-313-1399

Fax: 031-313-1398

E-mail : [hhel0416@naver.com](mailto:hhel0416@naver.com)

홈페이지 : [www.hnhelevator.com](http://www.hnhelevator.com)



## CONTENTS

- 01 회사소개서
- 02 지역별 보수계획 대수
- 03 점검 및 고장(사고)신고 처리 계획
- 04 안전교육계획 및 관리부분
- 05 기술인력보유현황

# 01 회사소개서

에이치앤에이치 엘리베이터는 그린엘리베이터와 세금등의 문제로 지역별 사업분리를 합의하였고 일부지역 유지보수처를 인수하여 (주)에이치앤에이치 엘리베이터를 설립 하였습니다.

(주)에이치앤에이치 엘리베이터는 2006년 창업 이후 엘리베이터 업계의 외길을 꾸준히 걸어왔습니다.

당사는 화물용, 승객용, 차량용 엘리베이터 유지보수, 신규설치, 리모델링 전문업체로 2006년 4월 삼백기전으로 창업하여, 오랜 기간 많은 경험과 기술력으로 합리적이고 건강한 노하우를 가지고 있으며 다양한 환경, 조건 변수의 해결책을 보유하고 있습니다.

2021년 4월9일 부터는 현재의 이름으로 법인 출범하여 고객사의 최고감동, 내부적으로는 회사의 미래지향적인 발전을 위하여 기술개발과 품질향상에 전력을 다하고 있습니다.

에이치앤에이치 엘리베이터는 경영이념인 고객과 함께 성장하는 것을 실천하고 엘리베이터 부분에서 고객의 편의와 안전을 증진시키는데 이바지함으로써 인간생명 존중의 가치실현과 보다 나은 미래를 창조하는데 최선을 다하겠습니다. 감사합니다.

(주) 에이치앤에이치 엘리베이터 임직원 일동

올림

회 사 명	주식회사 에이치앤에이치 엘리베이터
사업자등록번호	628-88-02027
대 표 자	김 희 수
본사 소재지	경기도 시흥시 공단1대로 244 2동 323호,324호
업 태	제조업,건설업 서비스
종 목	자동제어 컨트롤 제조 승강기설치공사업 승강기 유지관리업
설립일	2021년 4월9일
김포지사 설립	2021년 12월 1일



## 02 지역별 보수 대수

지역별보수계획 대수(2021년도 12월기준) - 중저속

지역	시흥	김포 지사	그 외	Total
대수(Unit)	236	88	30	354

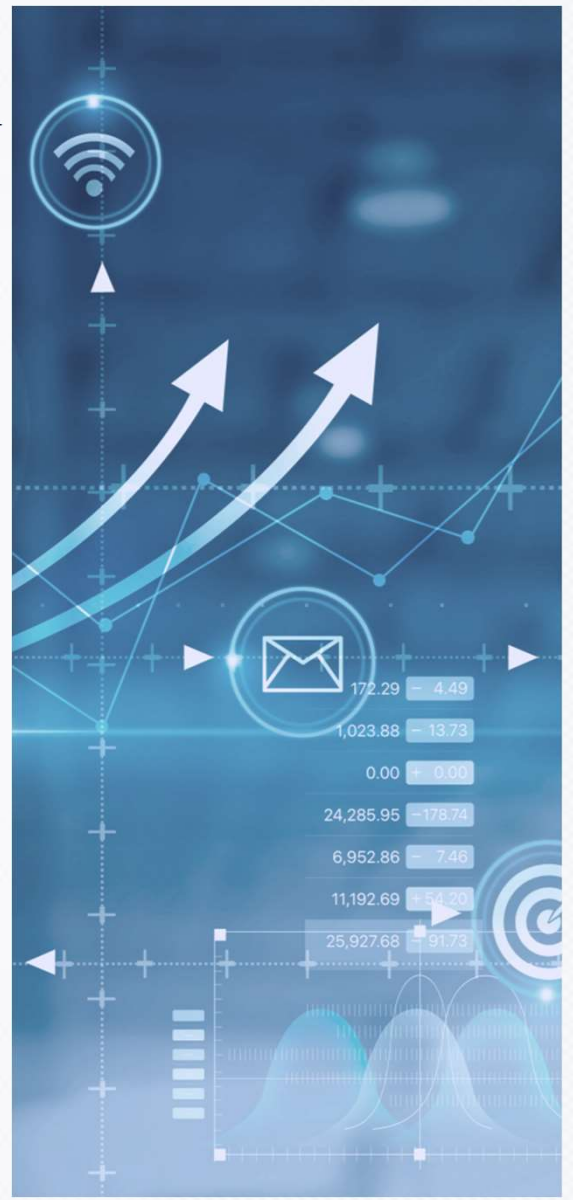
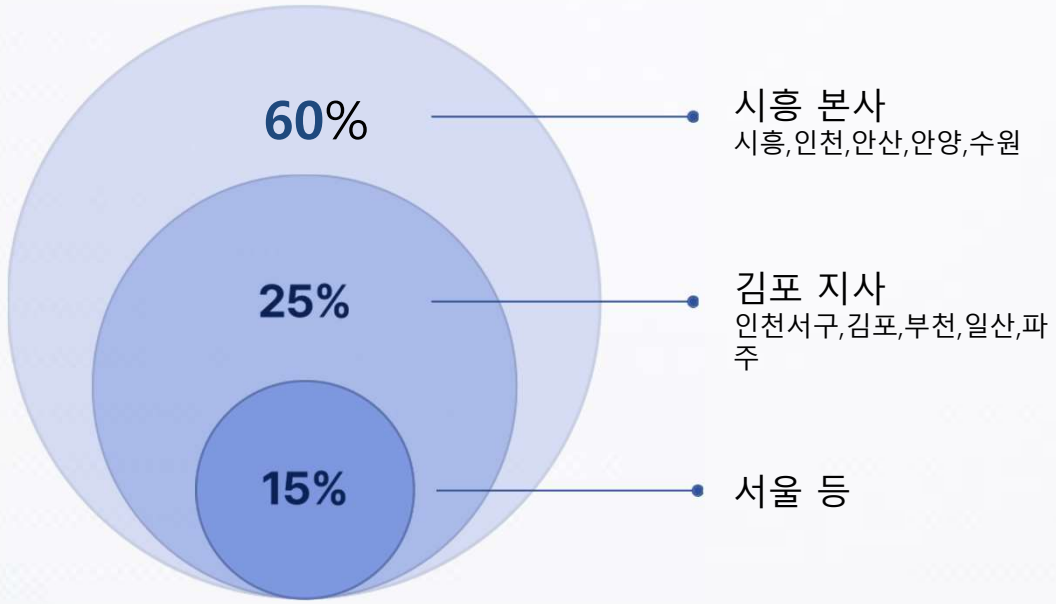

## 정기점검



- 점검 계획은 고객과 계약 상 Option 적용(평일, 야간, 주말)
- 고객 면담 시 문제점이 있었는지? 불편사항은 있었는지 ? 이야기를 반드시 듣는다.
- 점검 시 반드시 1층에 점검중임을 알리는 표시를 부착 한다.
- 점검 후 결과는 고객에게 알리고 추후 점검 시 준비 사항을 Check 한다.

## 고장수리



- 고장접수 후 도착 까지 30분 이내 원칙을 지킨다.
- 고장수리 시 시 반드시 1층에 고장수리중임을 알리는 표시를 부착 한다.
- 수리 후 결과는 고객에게 알리고 추후 점검 시 준비 사항을 Check 한다.

## 1. 안전책임자 및 안전 담당자

1. 안전총책임자 : 김\*\* 기술팀장

2. 안전담당자 : 김\*\* 기술이사

## 2. 안전교육 관련

	교육	교육주기(법정교육)	교육시간	비고
안전담당자	-	년간	8Hr(산업안전보건법)	관리자
일반사무직	정기안전교육	매월	2Hr	안전담당자 교육 (정기안전교육)
현장기사직 (PM 포함)	정기안전교육	매월	2Hr	"
일반사무직/ 현장기사직	특별안전교육	사고발생 후	4Hr	안전책임자

사고 보고 대상 및 기한

모든 사고보고는 인지 즉시 보고함을 기본원칙으로 하며  
조직도 상의 상위자에게 순차적으로 즉각 보고한다.



1. 초기 사고보고 (사고 속보)

A/S 031-313-1399

사고분류	사고유형	현장담당자	안전담당자	대표이사
종업원 및 협력업체직원안전 사고	사망 / 중대 사고	즉시	즉시	1시간 이내
	근로손실 사고	즉시	즉시	12시간 이내
	미 근로손실 사고	즉시	즉시	24 시간 이내
	앗차 사고	즉시	즉시	24시간 이내
	그외 사고	즉시	즉시	24시간 이내
공공 사고	사망 / 중대사고	즉시	즉시	1시간 이내
	일반 공공사고	즉시	Weekly	Monthly

	기술인력	성명	경력	직급	교육과정	승강기안전관리공단 (자체검사자 등록번호)	입사일	비고
1명	책임기술인력	김**	19년	기술팀장	고급자체점검인력교육	SIA-10083952	2021.05.03	
6명	일반기술인력 유지관리부	김**	12년	기술이사	승강기기능사 중급자체점검인력교육	14401011155X SGR-10236739	2021.05.03	
		권**	23년	기술이사	중급자체점검인력교육	SGR-10016100	2023.02.01	
		양**	9년	기술대리	중급자체점검인력교육	SIG-11315014	2021.12.01	
		김**	18년	기술팀장	중급자체점검인력교육	SGR-10079163	2023.10.04	
		박**	2년	기술주임	중급자체점검인력교육	SIG-11326395	2023.10.04	
		서**	1년	기술사원	전기기능사 중급자체점검인력교육	14403103102H	2022.08.16	
4명	설치팀	김**	29년	대표이사	중급자체점검인력교육	SGR-10013870	2021.05.03	
		이**	30년	기술주임	승강기기능사 중급자체점검인력교육	92409012084V SGR-10026238	2021.05.03	
		노**	5년	기술대리	승강기기능사	23401102109D	2022.01.10	
		이**	2년	기술사원			2022.05.09	
1명	경영관리	안**		관리과장			2021.05.03	

# Value Innovation

## 토탈 서비스 (Total Service)

건물의 계획 단계부터 상호 협조하여 검토하여 최소의 비용으로 최대의 효과를 창출하며, 고객의 가치를 최우선 하여 안전한 시공과 철저한 A/S를 하여 고객만족을 실현

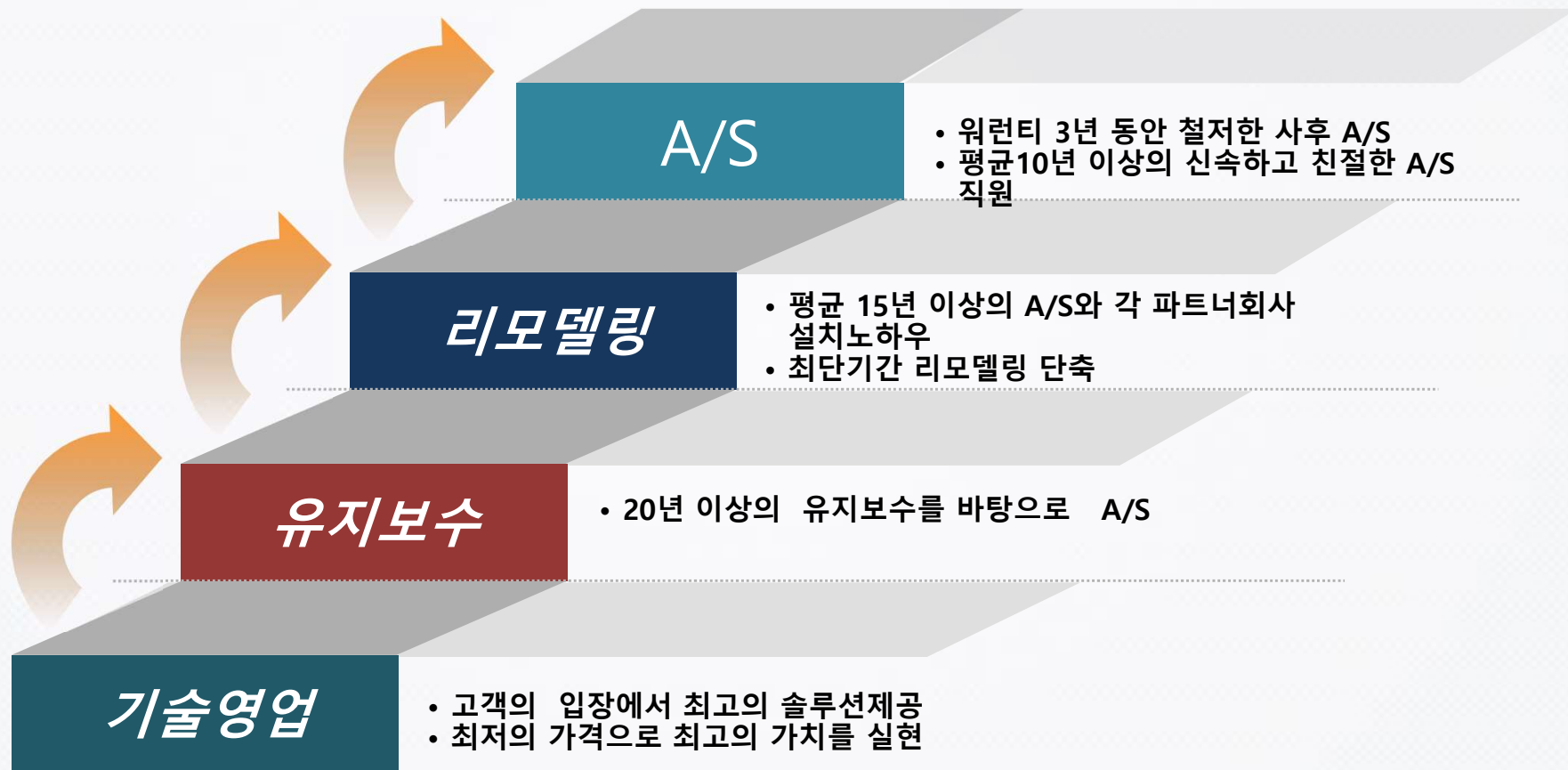



# Company Certificates

[별지 제3호 서식]

(앞 쪽)

## 건설업등록증

1. 업종 : 승강기설치공사업
2. 등록번호 : 경기시흥 2021-22-64
3. 상호 : (주)에이치엔에이치엘리베이터
4. 대표자 : 김희수
5. 주된 영업소 소재지 : 경기도 시흥시 공단1대로 244 2동 323호, 324호(창왕동, 공구상가) (창왕동)
6. 법인등록번호(생년월일) : 135511-0381166
7. 국적(소속 국가명) : 대한민국
8. 등록일자 : 2021.11.03

위 자는 건설산업기본법 제9조에 따른 건설사업자임을 증명합니다.

2021년 11월 03일

경기도 시흥시장



[별지 제3호서식]

제 2021-0631-00156 호

## 직접생산확인증명서



- 대 분 류 : 건물및시설물건설유지보수서비스
- 제 품 명 : 특수건물및전문시공용역(승강기유지보수서비스)
  - ※ 동 제품의 직접생산 가능범위 : 붙임의 세부품명별 '필수특이사항'에 따름
- 생 산 업 체 명 : 주식회사 에이치엔에이치엘리베이터
- 사 업 자 번 호 : 628-88-02027
- 대 표 자 성 명 : 김희수
- 소 재 지 (본사) : 경기도 시흥시 공단1대로 244 2동 323호 324호  
(공장1) : [628-88-02027] 경기도 시흥시 공단1대로 244 2동 324호
- 유효 기 간 : ※ 붙임의 세부품명별 유효기간 참조  
 「중소기업제품 구매촉진 및 판로지원에 관한 법률」 제9조제4항 본문 및 같은 법 시행규칙 제5조제3항에 따라 위와 같이 직접생산을 증명합니다.

출력일자 : 2021년 11월 23일

중소기업중앙회



★ 유의사항 (행정조치)

- ① 하청생산 제품 또는 다른 회사 완제품 등 직접생산하지 아니한 제품, 직접생산한 완제품에 다른 회사 상표 부착제품 납품금지  
(위반시, 모든 중소기업자간경쟁제품 직접생산확인 취소 및 6개월간 재신청 금지, 형사처벌)
- ② 생산설비의 임대, 매각 등 직접생산확인기준 미준족 시 30일 이내에 증명서 반납  
(미 반납시, 해당제품 직접생산확인 취소 및 6개월간 재신청 금지)
- ③ 직접생산확인받은 공장의 이전 시 30일 이내 증명서 미반납 시 직접생산확인 취소

★ 이 증명서는 중소기업확인용으로 사용할 수 없습니다.

★ 이 증명서는 중소기업제품 공공구매통합정보망(www.smpp.go.kr)을 통해 출력(2021-11-23 14:04)한 증명서로서 동 정보망에서 전위어부를 확인하실 수 있습니다.

1/2



**H&H ELEVATOR**  
TECHNOLOGY

감사합니다

시흥시 공단1대로 244 2동 323호,324호

| 대표전화 : 031.313.1399

| [www.hnelevator.co.kr](http://www.hnelevator.co.kr)



**H&H ELEVATOR**  
TECHNOLOGY